

Vakantiekrantje Paal

Herfstvakantie 2020



VZW De Petteflet

Opvang Paal: Heldenlaan 7 , 3583 Paal • 011/42.50.09

Opvang Beringen: Corbiestraat 1, 3580 Beringen • 011/45.10.17

Administratie: Heldenlaan 7, 3583 Paal • 011/42.50.08 • Petteflet@skynet.be

Vestigingsplaats(en): **PAAL**

Openingsuren: van 6u30 – 18u30

Openingsdagen: open van 2 november tot en met 6 november

Gesloten tijdens de weekends.

Er worden maximum **28** kinderen opgevangen

Reserveren van opvangdagen:

Uw kind wordt enkel opgevangen mits reservatie via het platform. Dit kan u raadplegen via <https://mijn.petteflet.be/>. Indien u niet de mogelijkheid heeft om dit via PC of smartphone te doen, ben je steeds welkom om dit samen op de administratie te reserveren.

Bij dringende en onverwachte opvangnood kan u de administratief coördinator, Saskia Vanhove contacteren om na te gaan of er nog plaats vrij is.

Annuleren van de opvangdagen:

- **OPGELET!** Bij afwezigheid van uw kind op een gereserveerde dag, verwittigt u de administratieve dienst telefonisch of via mail (petteflet@skynet.be).
- Er kan enkel geannuleerd worden met een doktersattest, een werkgeversattest of de Joker. **Deze attesten moeten voor het einde van de maand, waarin de afwezigheid wordt geregistreerd, worden afgeleverd.**
- Er wordt een administratieve kost van **15 euro en de dagprijs** van de gereserveerde opvangtijd (zie tarieven) aangerekend indien een kind afwezig is zonder bovengenoemde attesten.

(BUITENHUIS)Activiteiten:

- Op het wekschema kan u zien wat de kinderen in de vóór- en de namiddag doen. Ook de verantwoordelijke begeleid(st)er wordt vermeld.
- Indien een activiteit omwille van omstandigheden wordt geannuleerd staat dit vermeld op het prikbord aan de inkomhal.
- In vakanties zijn er buitenhuisactiviteiten, deze staan steeds vermeld in het krantje.
 - ! Buitenhuisactiviteit zonder extra kost: kind gaat mee tenzij je doorgeeft van binnenshuis te blijven
 - ! Buitenhuisactiviteit met extra kost: kind kan enkel mee indien je het inschrijvingsdocument binnenbrengt.
- Alle extra kosten rondom activiteiten komen op de maandelijkse rekening.

Belangrijk:

- Om 9u30 en om 15u30 eten de kinderen een tussendoortje. Hiervoor mag men iets (koek, fruit, boterham) meebrengen, of kan men in De Petteflet een koek krijgen (komt op de rekening).
- 's Middags eten de kinderen een boterham. Er kan soep gekocht worden (komt op de rekening).
- De kinderen hebben geen geld nodig, tenzij dit uitzonderlijk vermeld staat in het vakantiekrantje. Alle kosten komen op de maandelijkse rekening.
- **Om verlies van kledij en tassen te voorkomen, vragen wij u alles te naamtekenen. Dit maakt het voor ons gemakkelijk om alles terug te bezorgen.**

Leeftijdsgroepen:

- Kabouters: instapklasje en 1^e kleuterklas
- Reuzen: 2^e en 3^e kleuterklas
- Sloebers: 1^e, 2^e, 3^e leerjaar
- Kids: 4^e, 5^e, 6^e leerjaar

Meer info ivm Corona

De Nationale Veiligheidsraad heeft beslist op welke manier kinderen en jongeren op een veilige manier kunnen genieten van de zomervakantie. We volgen de richtlijnen van Kind en Gezin.

- We beperken het aantal nauwe contacten in de opvang. Dit doen we door lagere school en kleuters apart te houden van elkaar.
- het gevarieerd spelaanbod is blijvend alsook de werking in leeftijdsgroepen.
- Omwille van de bubbelwerking, vragen we om de gereserveerde uren te respecteren

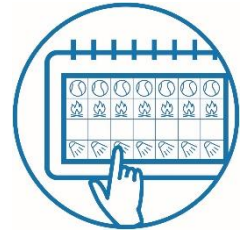

Afspraken brengen en halen

- Max 1 ouder in de hal
- 1 afhaalpersoon
- Volwassenen moeten verplicht een mondmasker dragen
- Ontsmet je handen
- Je gebruikt enkel het pennetje om je kind in/uit te checken op de tablet
- Hou een afstand van 1,5m van andere ouders en kinderen.

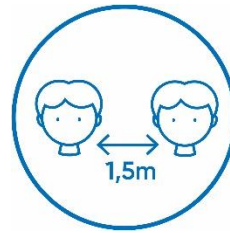

Ziekte

De absolute richtlijn is dat kinderen en volwassenen die zijn **niet aanwezig** mogen zijn in de opvang.

We benadrukken nogmaals dat:

- je zieke kind echt thuis moet houden
- een kind dat ziek wordt in de opvang, moet worden opgehaald door de ouders. Of in geval van nood door iemand van de eigen contactbubbel.



Dagprogramma

HERFSTVAKANTIE

KABOUTERS

REUZEN

KABOUTERS & REUZEN

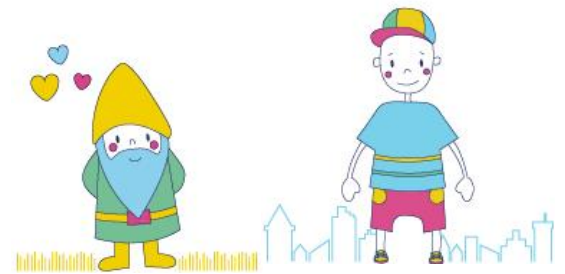

Maandag 2 november			
	Wie?	Wat?	Extra?
VM	Marleen	Creatief met klein	
NM	Lavinia	Speeltafeltjes	
Dinsdag 3 november			
	Wie?	Wat?	Extra?
VM	Marleen	Spelen met en op muziek	
NM	Lavinia	knustelen met bladeren	
Woensdag 4 november			
	Wie?	Wat?	Extra?
VM	Marleen	herfstknutsels	
NM	Lavinia	klooien en kliederen	
Donderdag 5 november			
	Wie?	Wat?	Extra?
VM	Marleen	kabouterland	
NM	Lavinia	Mat games	
Vrijdag 6 november			
	Wie?	Wat?	Extra?
VM	Marleen	Bingo	
NM	Lavinia	Multimove	

Dagprogramma

HERFSTVAKANTIE

SLOEBERS & KIDS

SLOEBERS

KIDS



Maandag 2 november			
	Wie?	Wat?	Extra?
VM	Christel	Speurtocht	weg van 10.30 - 11.30
NM	Evi	Herfstige blaadjes	
Dinsdag 3 november			
	Wie?	Wat?	Extra?
VM	Christel	Heb je een parapluutje voor mij	
NM	Evi	Fantasia	
Woensdag 4 november			
	Wie?	Wat?	Extra?
VM	Christel	Herfstspelletjes	
NM	Evi	Rainbow Cookie	
Donderdag 5 november			
	Wie?	Wat?	Extra?
VM	Christel	Pompon egetje	
NM	Evi	Fun games	
Vrijdag 6 november			
	Wie?	Wat?	Extra?
VM	Christel	Kleurrijke bomen	
NM	Evi	Creatief met verf	