

# Vakantiekrantje Paal

## Herfstvakantie 2023



VZW De Petteflet

Opvang Paal: Heldenlaan 7, 3583 Paal • 011/42.50.09

Opvang Beringen: Corbiestraat 1, 3580 Beringen • 011/45.10.17

Administratie: Heldenlaan 7, 3583 Paal • 011/42.50.08 • [Petteflet@skynet.be](mailto:Petteflet@skynet.be)

Vestigingsplaats(en) : PAAL

Openingsuren: van 6u30 – 18u30

Openingsdagen: open van 30 oktober tem 3 november

**1 november is de opvang gesloten.**

Er worden maximum **28** kinderen opgevangen

Reserveren van opvangdagen:

Uw kind wordt enkel opgevangen mits reservatie via het platform. Dit kan u raadplegen via

<https://mijn.petteflet.be/>. Indien u niet de mogelijkheid heeft om dit via PC of smartphone te doen, ben je steeds welkom om dit samen op de administratie te reserveren.

Bij dringende en onverwachte opvangnood kan u de administratief coördinator, Saskia Vanhove contacteren om na te gaan of er nog plaats vrij is.

Annuleren van de opvangdagen:

- **OPGELET!**: Bij afwezigheid van uw kind op een gereserveerde dag, verwittigt u de administratieve dienst telefonisch of via mail ([petteflet@skynet.be](mailto:petteflet@skynet.be)).
- Er kan enkel geannuleerd worden met een doktersattest, een werkgeversattest of de Joker. **Deze attesten moeten voor het einde van de maand, waarin de afwezigheid wordt geregistreerd, worden afgeleverd.**
- Er wordt een administratieve kost van **15 euro en de dagprijs** van de gereserveerde opvangtijd (zie tarieven) aangerekend indien een kind afwezig is zonder bovengenoemde attesten.

(BUITENHUIS)Activiteiten:

- Op het wekschema kan u zien wat de kinderen in de vóór- en de namiddag doen. Ook de verantwoordelijke begeleid(st)er wordt vermeld.
- Indien een activiteit omwille van omstandigheden wordt geannuleerd staat dit vermeld op het prikbord aan de inkomhal.
- In vakanties zijn er buitenhuisactiviteiten, deze staan steeds vermeld in het krantje.
  - ! Buitenhuisactiviteit zonder extra kost: kind gaat mee tenzij je doorgeeft van binnenshuis te blijven
  - ! Buitenhuisactiviteit met extra kost: kind kan enkel mee indien je het inschrijvingsdocument binnenbrengt.
- Alle extra kosten rondom activiteiten komen op de maandelijkse rekening.

Belangrijk:

- Om 9u30 en om 15u30 eten de kinderen een tussendoortje. Hiervoor mag men iets (koek, fruit, boterham) meebrengen, of kan men in De Petteflet een koek krijgen (komt op de rekening).
- 's Middags eten de kinderen een boterham. Er kan soep gekocht worden (komt op de rekening).
- De kinderen hebben geen geld nodig, tenzij dit uitzonderlijk vermeld staat in het vakantiekrantje. Alle kosten komen op de maandelijkse rekening.
- **Om verlies van kledij en tassen te voorkomen, vragen wij u alles te naamtekenen. Dit maakt het voor ons gemakkelijk om alles terug te bezorgen.**

Leeftijdsgroepen:

- Kabouters: instapklasje en 1<sup>e</sup> kleuterklas
- Reuzen: 2<sup>e</sup> en 3<sup>e</sup> kleuterklas
- Sloebers: 1<sup>e</sup>, 2<sup>e</sup>, 3<sup>e</sup> leerjaar
- Kids: 4<sup>e</sup>, 5<sup>e</sup>, 6<sup>e</sup> leerjaar

# HERFSTVAKANTIE

KABOUTERS

REUZEN

## KABOUTERS & REUZEN

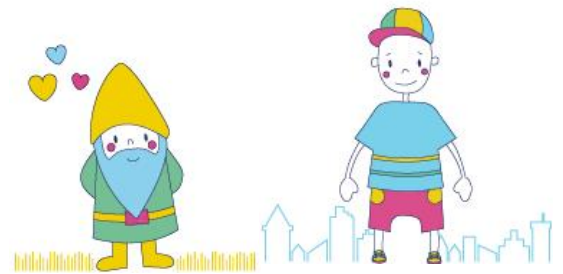

Maandag 30 oktober			
	Wie?	Wat?	Extra?
VM	Lavinia	Griezelpompoen	
NM	Lavinia	Halloweenspelletjes	
Dinsdag 31 oktober			
	Wie?	Wat?	Extra?
VM	Lavinia	Griezeldag	Verkleiden mag!
NM	Lavinia	Griezeldag	
Woensdag 1 november			
		<b>Opvang gesloten!!!</b>	
Donderdag 2 november			
	Wie?	Wat?	Extra?
VM	Lavinia	Herfst placematje	
NM	Lavinia	Herfstspelletjes	
Vrijdag 3 november			
	Wie?	Wat?	Extra?
VM	Lavinia	Herfst dotpainting	
NM	Lavinia	Speeltafels	

# HERFSTVAKANTIE

SLOEBERS

KIDS

## SLOEBERS & KIDS



Maandag 30 oktober			
	Wie?	Wat?	Extra?
VM	Melike	Egels	
NM	Melike	Herfstzoektocht	
Dinsdag 31 oktober			
	Wie?	Wat?	Extra?
VM	Melike	Pompoenpret	
NM	Melike	Stoelendans	
Woensdag 1 november			
		<b>Opvang gesloten!!!</b>	
Donderdag 2 november			
	Wie?	Wat?	Extra?
VM	Melike	Creatievelingen	
NM	Melike	Vosje vosje...	
Vrijdag 3 november			
	Wie?	Wat?	Extra?
VM	Melike	Herfstfrutsels	
NM	Melike	Chillen in de Petteflet	