

Vakantiekrantje Paal

Krokusvakantie 2020



VZW De Petteflet

Opvang Paal: Heldenlaan 7 , 3583 Paal • 011/42.50.09

Opvang Beringen: Corbiestraat 1, 3580 Beringen • 011/45.10.17

Administratie: Heldenlaan 7, 3583 Paal • 011/42.50.08 • Petteflet@skynet.be

Vestigingsplaats(en): **PAAL**

Openingsuren: van 6u30 – 18u30

Openingsdagen: open van 24 tem 28 februari 2020

Gesloten tijdens het weekend

Er worden maximum **28** kinderen opgevangen

Reserveren van opvangdagen:

Uw kind wordt enkel opgevangen mits reservatie via het platform. Dit kan u raadplegen via <https://mijn.petteflet.be/>. Indien u niet de mogelijkheid heeft om dit via PC of smartphone te doen, ben je steeds welkom om dit samen op de administratie te reserveren.

Bij dringende en onverwachte opvangnood kan u de administratief coördinator, Saskia Vanhove contacteren om na te gaan of er nog plaats vrij is.

Annuleren van de opvangdagen:

- **OPGELET!**: Bij afwezigheid van uw kind op een gereserveerde dag, verwittigt u de administratieve dienst telefonisch of via mail (petteflet@skynet.be).
- Er kan enkel geannuleerd worden met een doktersattest, een werkgeversattest of de Joker. **Deze attesten moeten voor het einde van de maand, waarin de afwezigheid wordt geregistreerd, worden afgeleverd.**
- Er wordt een administratieve kost van **15 euro en de dagprijs** van de gereserveerde opvangtijd (zie tarieven) aangerekend indien een kind afwezig is zonder bovengenoemde attesten.

(BUITENHUIS)Activiteiten:

- Op het wekschema kan u zien wat de kinderen in de vóór- en de namiddag doen. Ook de verantwoordelijke begeleid(st)er wordt vermeld.
- Indien een activiteit omwille van omstandigheden wordt geannuleerd staat dit vermeld op het prikbord aan de inkomhal.
- In vakanties zijn er buitenhuisactiviteiten, deze staan steeds vermeld in het krantje.
 - ! Buitenhuisactiviteit zonder extra kost: kind gaat mee tenzij je doorgeeft van binnenshuis te blijven
 - ! Buitenhuisactiviteit met extra kost: kind kan enkel mee indien je het inschrijvingsdocument binnenbrengt.
- Alle extra kosten rondom activiteiten komen op de maandelijkse rekening.

Belangrijk:

- Om 9u30 en om 15u30 eten de kinderen een tussendoortje. Hiervoor mag men iets (koek, fruit, boterham) meebrengen, of kan men in De Petteflet een koek krijgen (komt op de rekening).
- 's Middags eten de kinderen een boterham. Er kan soep gekocht worden (komt op de rekening).
- De kinderen hebben geen geld nodig, tenzij dit uitzonderlijk vermeld staat in het vakantiekrantje. Alle kosten komen op de maandelijkse rekening.
- **Om verlies van kledij en tassen te voorkomen, vragen wij u alles te naamtekenen. Dit maakt het voor ons gemakkelijk om alles terug te bezorgen.**

Leeftijdsgroepen:

- Kabouters: instapklasje en 1^e kleuterklas
- Reuzen: 2^e en 3^e kleuterklas
- Sloebers: 1^e, 2^e, 3^e leerjaar
- Kids: 4^e, 5^e, 6^e leerjaar

Weekschema KROKUSVAKANTIE

KABOUTERS

REUZEN

KABOUTERS & REUZEN

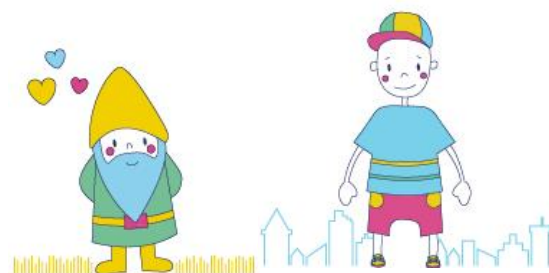

| Maandag 24 februari | | | |
|-----------------------|----------|---------------------|--------|
| | Wie? | Wat? | Extra? |
| VM | Gauthier | Kleifestijn | |
| NM | Lavinia | Overall hartjes | |
| Dinsdag 25 februari | | | |
| | Wie? | Wat? | Extra? |
| VM | Gauthier | Reis rond de wereld | |
| NM | Lavinia | Bewegen maar | |
| Woensdag 26 februari | | | |
| | Wie? | Wat? | Extra? |
| VM | Gauthier | Boomhutplezier | |
| NM | Yeliz | Ballonpret | |
| Donderdag 27 februari | | | |
| | Wie? | Wat? | Extra? |
| VM | Gauthier | Auto verven | |
| NM | Lavinia | Tissue transfer art | |
| Vrijdag 28 februari | | | |
| | Wie? | Wat? | Extra? |
| VM | Gauthier | Muzikaal cadeautje | |
| NM | Lavinia | Plezier | |

Weekschema KROKUSVAKANTIE

SLOEBERS

KIDS

SLOEBERS & KIDS



| Maandag 24 februari | | | |
|-----------------------|-------|-------------------------|-------|
| | Wie? | Wat? | Extra |
| VM | Ellen | Kleurenpotje | |
| NM | Evi | Wie klimt er naar boven | |
| Dinsdag 25 februari | | | |
| | Wie? | Wat? | Extra |
| VM | Ellen | Carnavalbal | |
| NM | Evi | Crea.... | |
| Woensdag 26 februari | | | |
| | Wie? | Wat? | Extra |
| VM | Ellen | Twisterkampioen | |
| NM | Evi | Sweet Petteflet bakery | |
| Donderdag 27 februari | | | |
| | Wie? | Wat? | Extra |
| VM | Ellen | Geldmantie | |
| NM | Evi | De gekke 5... | |
| Vrijdag 28 februari | | | |
| | Wie? | Wat? | Extra |
| VM | Ellen | AtmosFEAR | |
| NM | Evi | Partytime | |